COLEGIO GABRIELA MISTRAL

PROCESO DE ADMISIÓN 2022 ESTUDIANTES NUEVOS

CIRCULAR N°01/2021
PROCESO DE ADMISIÓN 2022

Estimados Apoderados:

Informo a ustedes que en cumplimiento a lo dispuesto en la legislación vigente, la Dirección del Colegio "Gabriela Mistral Sociedad Educacional" informa el Proceso de Admisión, para aquellos estudiantes que deseen incorporarse, al establecimiento el año académico 2022.

La familia interesada en postular a su hijo(a), deberá ingresar a la Plataforma del Ministerio de Educación (SAE) e inscribir personalmente al postulante dentro de los plazos estipulados, considerando los hermanos de estudiantes del colegio siendo alumnos(as) regulares durante el año 2021, como también hijos/as de funcionarios.

Dentro del formulario de inscripción el /la Apoderada debe marcar que tiene hermano(s) en el establecimiento, lo mismo para los funcionarios.

Inicio del proceso de admisión es a partir del jueves 12 de agosto al miércoles 8 de septiembre de 2021, corresponde a todos los niveles desde Pre-kínder a 4° año de Enseñanza Media.

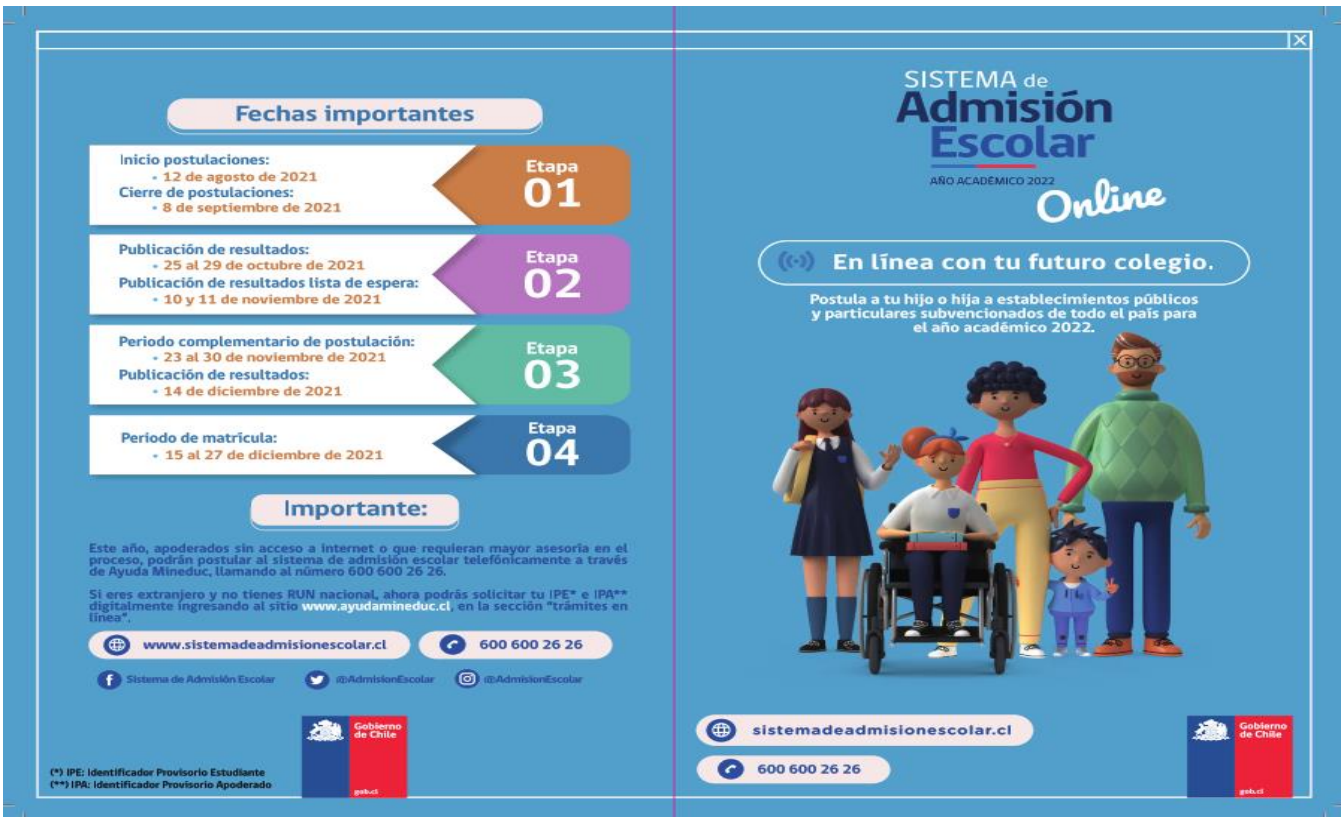

- **PROCESO DE ADMISIÓN 2022 (kinder a 4° año de enseñanza media – solo si hay vacantes)**

NIVEL	SISTEMA DE POSTULACIÓN (Plataforma SAE)	JORNADA ESCOLAR
Pre - kínder A- B- C	www.sistemadeadmisionescolar.cl 12 de agosto al 08 de septiembre	Lunes a viernes de 13:30 a 17:30 horas
kínder A- B- C	www.sistemadeadmisionescolar.cl 12 de agosto al 08 de septiembre	Lunes a viernes de 8:00 a 12:00 horas
1° A – B	www.sistemadeadmisionescolar.cl 12 de agosto al 08 de septiembre	Lunes a jueves de 8:00 a 13:55 horas. Viernes: 8:00 a 13:10 horas.
2° A – B	www.sistemadeadmisionescolar.cl 12 de agosto al 08 de septiembre	Lunes a jueves de 8:00 a 13:55 horas. Viernes: 8:00 a 13:10 horas.
3° A – B	www.sistemadeadmisionescolar.cl 12 de agosto al 08 de septiembre	Lunes a jueves de 8:00 a 15:25 horas, Viernes: 8:00 a 13:10 horas.
4º A – B	www.sistemadeadmisionescolar.cl 12 de agosto al 08 de septiembre	Lunes a jueves de 8:00 a 15:25 horas, Viernes: 8:00 a 13:10 horas.
5º A – B	www.sistemadeadmisionescolar.cl 12 de agosto al 08 de septiembre	Lunes a jueves de 8:00 a 15:25 horas, Viernes: 8:00 a 13:10 horas.
6° A - B	www.sistemadeadmisionescolar.cl 12 de agosto al 08 de septiembre	Lunes a jueves de 8:00 a 15:25 horas, Viernes: 8:00 a 13:10 horas.
7° A – B	www.sistemadeadmisionescolar.cl 12 de agosto al 08 de septiembre	lunes a viernes, (De acuerdo a horario de clases).
8° A - B	www.sistemadeadmisionescolar.cl 12 de agosto al 08 de septiembre	lunes a viernes, (De acuerdo a horario de clases).
1° Medio	www.sistemadeadmisionescolar.cl 12 de agosto al 08 de septiembre	lunes a viernes, (De acuerdo a horario de clases).
2° Medio	www.sistemadeadmisionescolar.cl 12 de agosto al 08 de septiembre	lunes a viernes, (De acuerdo a horario de clases).
3° Medio	www.sistemadeadmisionescolar.cl 12 de agosto al 08 de septiembre	lunes a viernes, (De acuerdo a horario de clases).
4° Medio	www.sistemadeadmisionescolar.cl 12 de agosto al 08 de septiembre	lunes a viernes, (De acuerdo a horario de clases).

Es importante considerar que el horario puede estar sujeto a cambios, de acuerdo a las condiciones sanitarias que presente nuestro País.

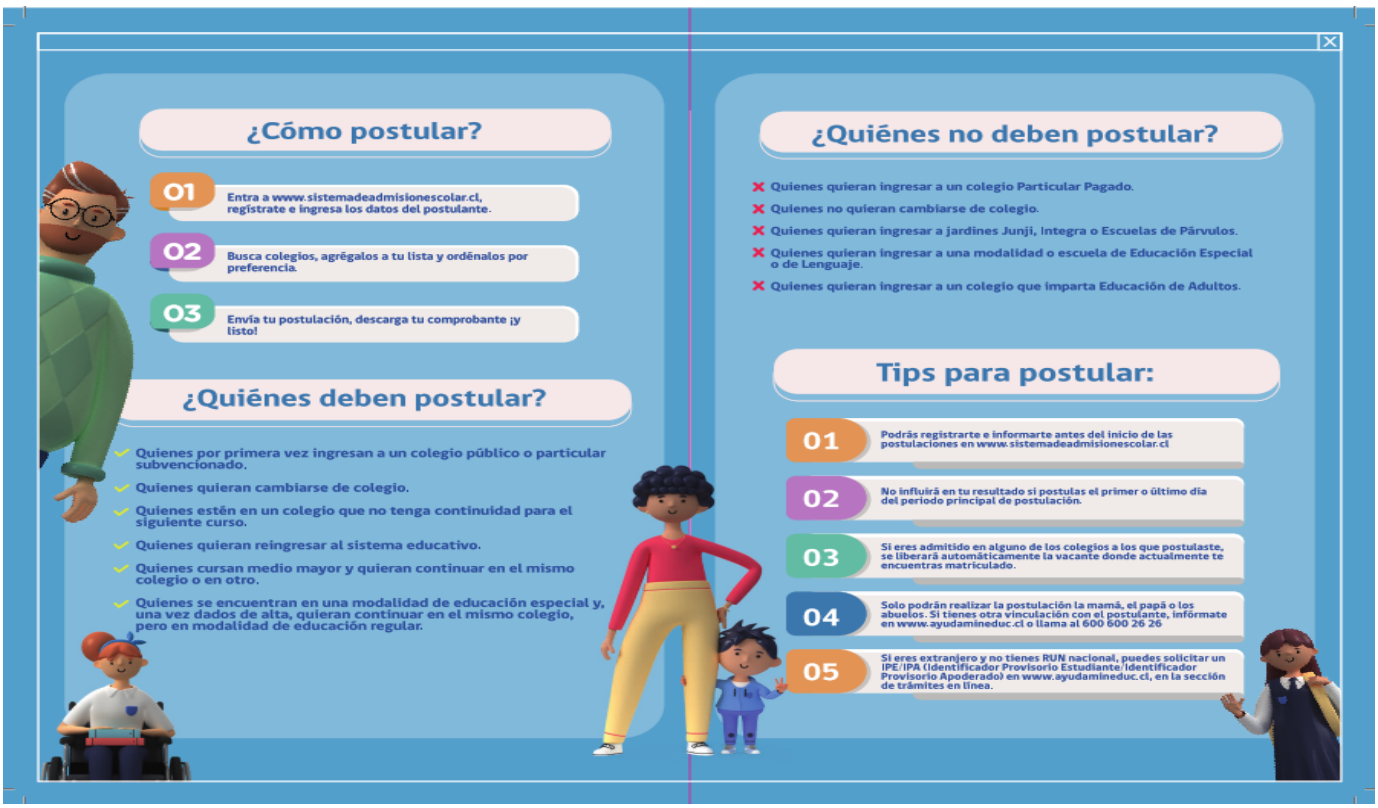

- **Continuidad: (Estudiantes antiguos)**

Estudiantes regulares con matricula vigente

El estudiante que forma parte de nuestro establecimiento y desea continuar en el colegio, **NO DEBE POSTULAR** (NO INGRESAR a la plataforma de los niveles indicados).

SI LO HACE, perderá automáticamente su vacante para el próximo año.

Atentamente.

COLEGIO PARTICULAR GABRIELA MISTRAL
Verónica Munitiz Belmonte
DIRECTORA
SOC. EDUCACIONAL

VERÓNICA MUNITIZ BELMONTE
DIRECTORA
COLEGIO GABRIELA MISTRAL

Quinta Normal, lunes, 9 de agosto de 2021

“Brindar Aprendizajes de Calidad con Principios y Valores Trascendentes”